

**Anexo I integrante da Lei nº 17.735, de 11 de janeiro de 2022**

<b>COD</b>	<b>ENDEREÇO</b>	<b>SQL</b>	<b>ÁREA (m²)</b>
13	Faixa de servidão pública ante ao leito do Rio Tiête	Lindeira ao contribuinte 197.006.0123-3	2610
14	Terreno do Município de São Paulo na Av Dr Hugo Beolchi, s/n	047.195.0003-1	106
15	R. dos Aviadores - codlog 02637-9	Situada entre os SQL 062.150.0006-1 e SQL 062.242.0002-5	
16	Espaço Livre 1-M, localizada na Rua Elisia Gonçalves Barselos, Bairro Grajaú	SEI: 5010.2020/0007519-9 Processo nº 6068.2021/0003310-1	1.824,29

## Descrição da Área 13

Faixa de servidão pública ante ao leito do Rio Tiête, lindeira pelo lado esquerdo ao contribuinte 197.006.0123-3; pelo lado direito delimitada pela R. Prof. José Nelo Lorezon (CodLog 29387-30); e fechando pela Av. Presidente Castelo Branco.

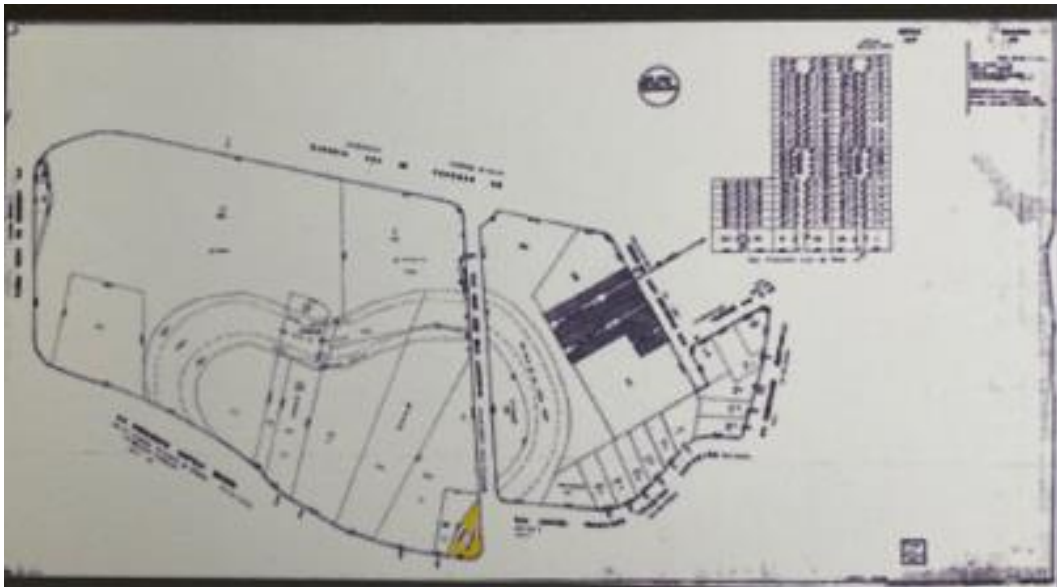

## Descrição da Área 14

Terreno do Município de São Paulo na Av. Dr. Hugo Beolchi, s/n. - SQL 047.195.0003-1, testada 11,6 m, área do polígono 204 m<sup>2</sup> e área do terreno 106 m<sup>2</sup>.



## Descrição da Área 15

Área de propriedade municipal denominada R. dos Aviadores - cod log 02637-9, situada entre os SQL 062.150.0006-1 e SQL 062.242.0002-5, Subprefeitura Mooca - Distrito Tatuapé.

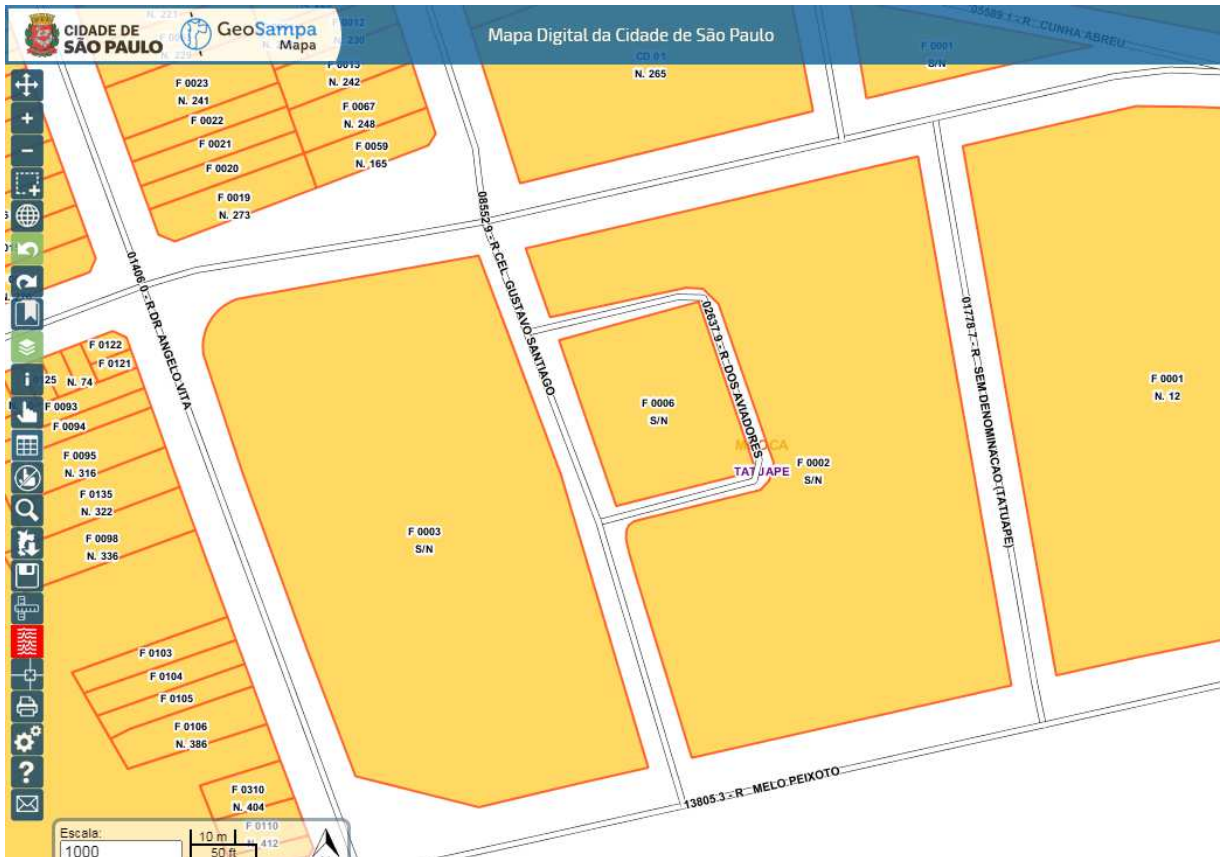

# Descrição da Área 16

Espaço Livre 1-M, constante no processo SEI 5010.2020/0007519-9, Processo nº 6068.2021/0003310-1.

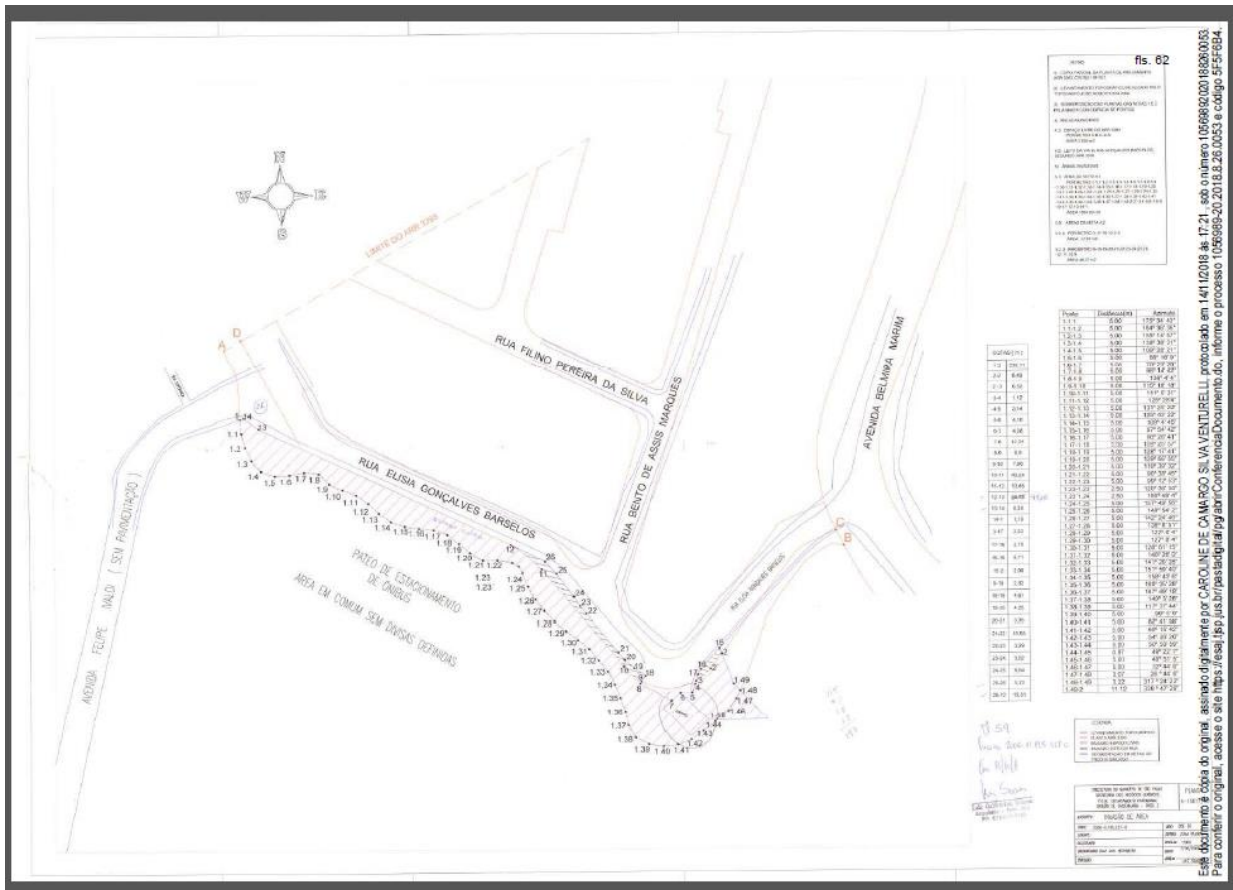

Este documento é uma cópia autenticada digitalmente por CAROLINE DE CAMARGO SILVA VENTURELLI, protocolada em 14/11/2018 às 17:21, sob o número 1056962020180262003. Para conferir o original, acesse o site <https://esaj.jfsc.jus.br/pastadigital/paarc/ConferenciaDocumento.do>, informe o processo 1056962020180262003 e código 555694.